CONSTITUIÇÃO DE SOCIEDADE LIMITADA
RITA DE CASSIA FLORIANO MACHADO & CIA LTDA

CONTRATO SOCIAL

RITA DE CASSIA FLORIANO MACHADO, brasileira, maior, natural de São Borja-Rs, divorciada, nascida em 07/02/1977, comerciante, portadora do CPF nr 289 495 558/83, documento de identidade nr 1059955491. -SJS-RS, residente e domiciliado em Maçambara-RS – a Rua Wilson Pires Gavião, nr. 617.- Bairro –Centro , CEP-97645-000, e ,ELIZIANE PIVOTO MELLO, brasileira,maior, natural de Alegrete –RS, solteira, Biologa, nascida em 04/12/1984, portadora do CPF nr. 006582010-00, documento de identidade nr. 8082982789-SJS-RS, residente e domiciliado em Maçambara – RS, a Rua Wilson Pires Gavião, nr 617- Bairro - Centro - CEP- 97645-000 constituem uma sociedade limitada, mediante as seguintes clausulas:

Primeiro: A Sociedade girara sob o nome empresarial ***RITA DE CASSIA FLORIANO MACHADO & CIA LTDA****, e terá sede e domicilio na cidade de Maçambara-Rs, a Rua Wilson Pires Gavião – nr 617-Casa – CEP -97645-000- Bairro – Centro.*

Segunda: O capital social Será de R$ 30.000,00(trinta mil reais), dividido em 30.000 (trinta mil) quotas de valor nominal R$ 1,00 (Um real), integralizadas, neste ato em moeda corrente do pais, pelos sócios:
A)- RITA DE CASSIA FLORIANO MACHADO , integraliza 24.000(vinte e quatro mil) quotas no Valor de R$ 24.000,00 (vinte e quatro mil reais).
B)- ELIZIANE PIVOTO MELLO , integraliza 6.000(seis mil) quotas no Valor de R$ 6.000,00 (seis mil reais).

Terceira: Objeto será de Comercio Varejista de Materiais de Construção, Obras de Urbanização em Ruas, Praças, e Calçadas, Construção de Casa de Alvenaria, Fabricação de artefatos de concreto, cimento, fibrocimento,gesso e materiais semelhantes,Serviço de Licenciamento Ambiental, e Imobiliária.

Quarta: A Sociedade iniciara suas atividades em 01.06.2012 e seu prazo de duração e indeterminado.

Quinta: As quotas são indivisíveis e não poderão ser cedidas ou transferidas a terceiros sem o consentimento do outro sócio, a quem fica assegurado, em

PREFEITURA MUNICIPAL DE MAÇAMBARÁ
Confere com Original
31 / 10 / 19

igualdade de condições e preço direito de preferência para a sua aquisição se postas a venda, formalizando, se realizada a cessão delas, a alteração contratual pertinente.

Sexta: A responsabilidade de cada sócio e restrita ao valor de suas quotas, mas todos respondem solidariamente pela integralização do capital social.

Sétima: A administração da sociedade caberá a sócia, Sra. RITA DE CASSIA FLORIANO MACHADO, com os poderes e atribuições de Diretor, autorizado o uso do nome empresarial, vedado, no entanto, em atividades estranhas ao interesse social ou assumir obrigações, seja em favor de qualquer dos quotistas ou de terceiros, bem como onerar ou alienar bens imóveis da sociedade, sem autorização do outro sócio.

Oitava: Ao termino de cada exercício social, em 31 de dezembro, o administrador prestara contas justificadas de sua administração, procedendo a elaboração do inventario, do balanço patrimonial e do balanço de resultado econômico, cabendo aos sócios, na proporção de suas quotas, os lucros ou perdas apuradas.

Nona: Nos quatro meses seguintes ao termino do exercício social, os sócios deliberarão sobre as contas e designarão administrador (s) quando for o caso.
Décima: A Sociedade poderá a qualquer tempo, abrir ou fechar filial ou outra dependência, mediante alteração contratual assinada por todos os sócios.

Décima Primeira: Os sócios poderão de comum acordo, fixar uma retirada mensal, a titulo de "pró-labore", observadas as disposições regulamentares pertinentes.

Décima Segunda: Falecendo ou interditado qualquer sócio, a sociedade continuara suas atividades com os herdeiros, sucessores e o incapaz. Não sendo possível ou inexistindo interesse destes ou dos sócios remanescentes, o Valor de seus haveres Será apurado e liquidado com base na situação patrimonial da sociedade, à data da resolução, verificada em balanço especialmente levantado.
Parágrafo Único - O mesmo procedimento Será adotado em outros casos em que a sociedade se resolva em relação a seu sócio.

PREFEITURA MUNICIPAL DE MAÇAMBARÁ
Confere com Original
31 / 10 / 19

Décima terceira: O administrador declara sob as penas da lei, de que não estão impedidos de exercer a administração da sociedade, por lei especial, ou em virtude de condenação criminal, ou por se encontrar sob os efeitos dela, a pena que vede, ainda que temporariamente, o acesso a cargos públicos; ou por crime falimentar, de prevaricação, peita ou suborno, concussão, peculato, ou contra a economia popular, contra o sistema financeiro nacional, contra normas de defesa da concorrência, contra as relações de consumo, fé publica, ou a propriedade.

Décima Quarta: Fica eleito o foro de Itaqui-Rs, para o exercício e o cumprimento dos direitos e obrigações resultantes deste contrato.

E por estarem assim justos e contratados assinam o presente em 03(três) vias.

Maçambara (RS) 18 de Maio de 2.012

.....
RITA DE CASSIA FLORIANO MACHADO

.....
ELIZIANE PIVOTO MELLO

Testemunhas:

.....
João Carlos Barcelos
RG 6020247781-SSP-RS

.....
RENATO GOULART DE VARGAS
RG- 9101146307-SSP

PREFEITURA MUNICIPAL DE MAÇAMBARÁ
Confere com Original
31 / 10 / 19

JUNTA COMERCIAL DO ESTADO DO RIO GRANDE DO SUL
CERTIFICO O REGISTRO EM: 20/08/2012 SOB Nº: 43207226887
Protocolo: 12/212780-3, DE 11/07/2012
RITA DE CASSIA FLORIANO MACHADO & CIA LTDA.
JOSÉ TADEU JACOBY
SECRETÁRIO-GERAL

PRIMEIRA ALTERAÇÃO CONTRATUAL DA SOCIEDADE - RITA DE CASSIA FLORIANO MACHADO & CIA LTDA- ME-CNPJ -16.813.915/0001-56 – NIRE – 43207226887.-

RITA DE CASSIA FLORIANO MACHADO, brasileira, maior, natural de São Borja – RS. Divorciada, nascida em 07/02/1977, comerciante, portadora do CPF 289 495 558/83, documento de identidade nr. 1059955491-SJS-RS, residente e domiciliada em Maçambara-Rs, a Rua Wilson Pires Gavião, nr. 617- bairro – centro, CEP 97645-000, e, ELIZIANE PIVOTO MELLO, brasileira, maior, natural de alegrete-rs, solteira, bióloga, nascida em 04/12/1984, portadora do CPF nr. 006582010-00 documento de identidade nr. 8082982789-SJS-RS, residente e domiciliada em Maçambara-Rs, a Rua Wilson Pires Gavião, nr. 617-Bairro-Centro-CEP-97645-000, únicos sócios componentes da sociedade empresaria limitada que gira sob o nome empresarial, RITA DE CASSIA FLORIANO MACHADO & CIA LTDA-ME-estabelecida na Rua Wilson Pires Gavião, nr. 617- Casa- Bairro- Centro- CEP 97645-000, cadastrado no CNPJ sob nr. 16.813.915/0001-56, com seus atos constitutivos arquivados na Junta Comercial do Estado do Rio Grande do Sul, sob o Nire – 432 07226887, em sessão de 20/08/2012, resolvem promover alteração do contrato social, nos seguintes termos:

Clausula primeira: A sociedade altera o seu objeto social, que passará a ser Comercio Varejista de Materiais de Construção, moveis e eletrodomésticos, Obras de urbanização em Ruas, praças, calçadas, Construção de Casa de alvenaria ou madeira, galpão, ginásio, quadras de esportes, edifícios, e obras de alvenaria, e segmento do ramo da engenharia civil, elétrica e hidráulica, fabricação de artefatos de concreto, cimento, fibrocimento, gesso e materiais semelhantes, estudos, assessoria e licenciamento ambiental, compra e venda de bovinos, ovinos e produto agropecuário, serviço imobiliário, compra e venda e locação de imóveis urbanos e rurais compra e venda de veículos automotores e similares, comercio varejista de peças automotivas, serviço de serralheria, marcenaria, comercio varejista de livros e papeis, comercio varejista de artigos esportivos, coleta, seleção, transporte e armazenamento de resíduos sólidos, transportes de cargas e transporte coletivo de estudantes e excursão.

Clausula segunda: As demais clausulas e condições estabelecidas no contrato social, permanecem inalteradas e em pleno vigor.

Clausula terceira: Fica eleito o foro de Itaqui-Rs, para resolver qualquer duvida ou controvérsia que venha a surgir a respeito desta alteração.

Assim por estarem justos e contratados, assinam o presente instrumento em 03(três) vias de igual teor e forma.

Itaqui(RS) 27 de Março de 2014

RITA DE CASSIA FLORIANO MACHADO

ELIZIANE PIVOTO MELLO

PREFEITURA MUNICIPAL DE MAÇAMBARA
Confere com Original
31/10/19

REPÚBLICA FEDERATIVA DO BRASIL

CONSELHO REGIONAL DE BIOLOGIA

CRBio-

CÉDULA DE IDENTIDADE PROFISSIONAL DE BIÓLOGO

REG. Nº: 58135-03D HOMOLOGADO: 28/09/2007 EXPEDIDA: 23/07/2007

NOME: ELIZIANE PIVOTO MELLO

FILIAÇÃO: VANDERLEI SIENA MELLO

RENILDA MARIA PIVOTO MELLO

NACIONALIDADE: BRASILEIRA NATURAL DE: ALEGRETE - RS

NASCIDO(A): 04/12/1984 CIC: 00658201000

REG. GERAL: 8082962789 ORGÃO EXPEDIDOR: SJS-RS

PRESIDENTE DO CRBio Clarice Luz Conselheira Presidente CRBio 00478-03

VALIDA EM TODO O TERRITÓRIO NACIONAL

VALE COMO DOCUMENTO DE IDENTIDADE E TEM FÉ PÚBLICA

COLAÇÃO DE GRAU: 29/07/2006 PELA: UNIVERSIDADE REGIONAL INTEGRADA DO ALTO URUGUAI E DAS MISSÕES

TIPO SANGUÍNEO FATOR RH: Não Informado

POLEGAR DIREITO

ASSINATURA DO PROFISSIONAL

LEI Nº 5.296 DE 07/06/76

2º TABELIONATO DE SANTIAGO

RUA RIBEIRO MACHADO, 2004 - FONE: (55) 3251-2965 - SANTIAGO - RS - CEP: 97700-000

MADALENA LEAL MARTINS - Tabelia Designada

AUTENTICAÇÃO

AUTENTICO o verso e anverso da presente cópia reprográfica extraída nestas notas, a qual confere com o original do que dou fé

Santiago, 11 de maio de 2012

Vera Lucia M. da Rosa - Escrevente Autorizada

Emol: R$ 5,80 + Selo digital: R$ 0,50 - 0550.01.1200002.01861a01862

VÁLIDO SOMENTE SEM EMENDAS OU RASURAS

VERA LÚCIA M. DA ROSA
Escrevente Autor

PREFEITURA MUNICIPAL DE MAÇAMBARÁ

Confere com Original

31/10/19

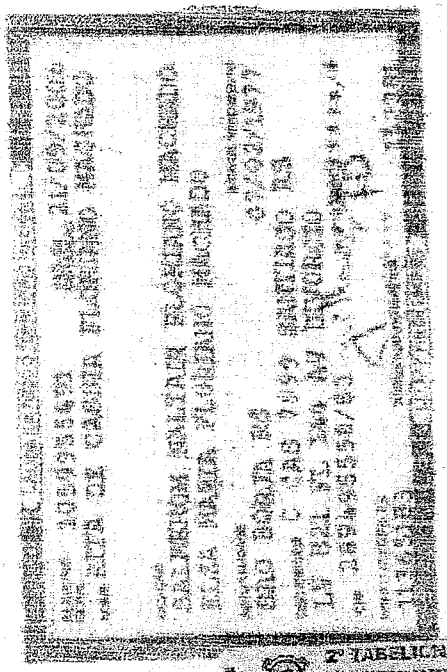

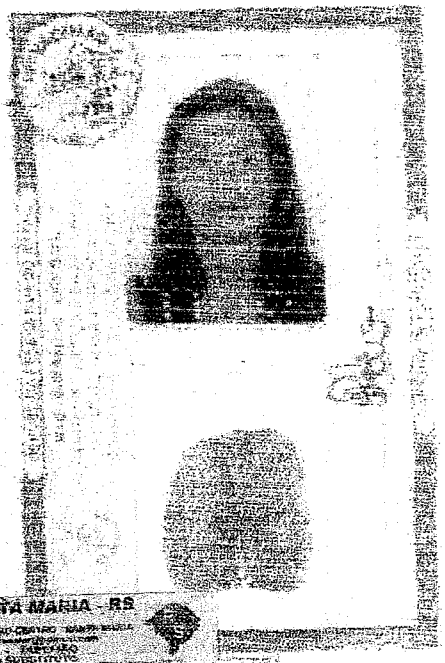

2º TABELIONATO DE NOTAS DE SANTA MARIA - RS

AUTÊNTICO a presente cópia reprográfica - frente e verso, que confere com o original apresentado neste ato. - Dou fé -

Santa Maria-RS 05/07/2013

Resinar Machado dos Santos - Escrevente Autorizada

PREFEITURA MUNICIPAL DE MAÇAMBARÁ
Confere com Original
31/10/19

Prefeitura Municipal de São Borja - RS
CÓPIA

Prefeitura Municipal de São Borja - RS
CÓPIA AUTÊNTICA

Ministério da Economia
Secretaria de Governo Digital
Departamento Nacional de Registro Empresarial e Integração
Secretaria de Desenvolvimento Econômico e Turismo

Nº DO PROTOCOLO (Uso da Junta Comercial)

NIRE (da sede ou filial, quando a sede for em outra UF)	Código da Natureza Jurídica	Nº de Matrícula do Agente Auxiliar do Comércio
43207226887	2062	

1 - REQUERIMENTO

ILMO(A). SR.(A) PRESIDENTE DA Junta Comercial, Industrial e Serviços do Rio Grande do Sul

Nome: RITA DE CASSIA FLORIANO MACHADO & CIA LTDA - ME
(da Empresa ou do Agente Auxiliar do Comércio)

Nº FCN/REMP
RSP1900170291

requer a V.Sª o deferimento do seguinte ato:

Nº DE VIAS	CÓDIGO DO ATO	CÓDIGO DO EVENTO	QTDE	DESCRIÇÃO DO ATO / EVENTO
1	002			ALTERACAO
		2211	1	ALTERACAO DE ENDERECO DENTRO DO MESMO MUNICIPIO
		2003	1	ALTERACAO DE SOCIO/ADMINISTRADOR
		2001	1	ENTRADA DE SOCIO/ADMINISTRADOR
		2005	1	SAIDA DE SOCIO/ADMINISTRADOR

MACAMBARA
Local

12 Setembro 2019
Data

Representante Legal da Empresa / Agente Auxiliar do Comércio:
Nome: _____
Assinatura: _____
Telefone de Contato: _____

2 - USO DA JUNTA COMERCIAL

☐ DECISÃO SINGULAR ☐ DECISÃO COLEGIADA

Nome(s) Empresarial(ais) igual(ais) ou semelhante(s):

☐ SIM _____ ☐ SIM _____

☐ NÃO ___/___/_____ _____ Data Responsável

☐ NÃO ___/___/_____ _____ Data Responsável

Processo em Ordem
À decisão

___/___/_____
Data

_____
Responsável

DECISÃO SINGULAR

☐ Processo em exigência. (Vide despacho em folha anexa)
☐ Processo deferido. Publique-se e arquive-se.
☐ Processo indeferido. Publique-se.

2ª Exigência	3ª Exigência	4ª Exigência	5ª Exigência
☐	☐	☐	☐

___/___/_____ _____
Data Responsável

DECISÃO COLEGIADA

☐ Processo em exigência. (Vide despacho em folha anexa)
☐ Processo deferido. Publique-se e arquive-se.
☐ Processo indeferido. Publique-se.

2ª Exigência	3ª Exigência	4ª Exigência	5ª Exigência
☐	☐	☐	☐

___/___/_____
Data

_____ Vogal _____ Vogal _____ Vogal

Presidente da _____ Turma

OBSERVAÇÕES

Junta Comercial, Industrial e Serviços do Rio Grande do Sul
Certifico registro sob o nº 5137257 em 13/09/2019 da Empresa RITA DE CASSIA FLORIANO MACHADO & CIA LTDA - ME, Nire 43207226887 e protocolo 193625521 - 30/08/2019. Autenticação: 764F40ED52A36CB888BB47E4342FAD82FC7BA1CA. Carlos Vicente Bernardoni Gonçalves - Secretário-Geral. Para validar este documento, acesse http://jucisrs.rs.gov.br/validacao e informe nº do protocolo 19/362.552-1 e o código de segurança HBbh Esta cópia foi autenticada digitalmente e assinada em 13/09/2019 por Carlos Vicente Bernardoni Gonçalves – Secretário-Geral.
CARLOS GONÇALVES
SECRETÁRIO GERAL

JUNTA COMERCIAL, INDUSTRIAL E SERVIÇOS DO RIO GRANDE DO SUL

Registro Digital

Capa de Processo

Identificação do Processo

Número do Protocolo	Número do Processo Módulo Integrador	Data
19/362.552-1	RSP1900170291	30/08/2019

Identificação do(s) Assinante(s)

CPF	Nome
024.588.120-40	GUILHERME COSTA ROSA

Junta Comercial, Industrial e Serviços do Rio Grande do Sul
Certifico registro sob o nº 5137257 em 13/09/2019 da Empresa RITA DE CASSIA FLORIANO MACHADO & CIA LTDA - ME, Nire 43207226887 e protocolo 193625521 - 30/08/2019. Autenticação: 764F40ED52A36CB888BB47E4342FAD82FC7BA1CA. Carlos Vicente Bernardoni Gonçalves - Secretário-Geral. Para validar este documento, acesse http://jucisrs.rs.gov.br/validacao e informe nº do protocolo 19/362.552-1 e o código de segurança HBbh Esta cópia foi autenticada digitalmente e assinada em 13/09/2019 por Carlos Vicente Bernardoni Gonçalves – Secretário-Geral.
CARLOS GONÇALVES
SECRETÁRIO GERAL

RITA DE CASSIA FLORIANO MACHADO & CIA LTDA

CNPJ: 16.813.915/0001-56 – NIRE 432 07226887

ALTERAÇÃO CONTRATUAL

RITA DE CASSIA FLORIANO MACHADO, BRASILEIRA, MAIOR, NATURAL DE SÃO BORJA-RS, DIVORCIADA, NASCIDA EM 07/02/1977, COMERCIANTE, PORTADORA DO CPF NR. 289 495 558/83, DOCUMENTO DE IDENTIDADE NR. 1059955491-SJS-RS, RESIDENTE E DOMICILIADA EM MAÇAMBARA-RS, A RUA WILSON PIRES GAVIAO NR. 617-BAIRRO-CENTRO, CEP 97645-000, NESTE ATO REPRESENTADO PELO PROCURADOR GUILHERME COSTA ROSA, NACIONALIDADE BRASILEIRA, SOLTEIRO, NASCIDO EM 14/11/1992, EMPRESARIO, COM CEDULA DE IDENTIDADE NR. 5107182072 EXPEDIDA PELA SJS/RS, CPF NR. 024.588.120-40, COM RESIDENCIA E DOMICILIO NA PRAÇA OSVALDO CRUZ NR. 15 – CJ -1005-CENTRO HISTORICO EM PORTO ALEGRE-RS,CEP-97030-160.E

ELIZIANE PIVOTO MELLO, BRASILEIRA, MAIOR, NATURAL DE ALEGRETE, RS, SOLTEIRA, BIOLOGA, NASCIDA EM 04/12/1984, PORTADORA DO CPF NR. 006582010-00 , DOCUMENTO DE IDENTIDADE NR. 8082982789-SJS-RS, RESIDENTE E DOMICILIADA EM MAÇAMBARA-RS, A RUA WILSON PIRES GAVIAO NR. 617-BAIRRO-CENTRO – CEP-97645-000, NESTE ATO REPRESENTADO PELO PROCURADOR GUILHERME COSTA ROSA, ACIMA QUALIFICADO.

UNICOS SOCIOS COMPONENTE DA SOCIEDADE EMPRESARIA LIMITADA QUE GIRA SOB O NOME EMPRESARIAL, RITA DE CASSIA FLORIANO MACHADO & CIA LTDA- ESTABELECIDA NA RUA WILSON PIRES GAVIAO NR. 617-CASA-BAIRRO-CENTRO-CEP-97645-000-MAÇAMBARA-RS, CADASTRADA NO CNPJ SOB NR. 16.813.915/0001-56, COM SEUS ATOS CONSTITUTIVOS ARQUIVADOS NA JUNTA COMERCIAL DO ESTADO DO RIO GRANDE DO SUL, SOB O NIRE – 432 07226887, EM 20/08/2012, RESOLVEM PROMOVER A ALTERAÇÃO DO CONTRATO SOCIAL, NOS SEGUINTES TERMOS:

PRIMEIRA: RETIRA-SE DA SOCIEDADE A SRA. ELIZIANE PIVOTO MELLO, QUE POSSUI 6.000,00(SEIS MIL) QUOTAS NO VALOR DE R$ 6.000,00(SEIS MIL REAIS), TRANSFERINDO A QUANTIA DE 300 (TREZENTAS QUOTAS) DE CAPITAL SOCIAL NO VALOR DE R$ 300,00(TREZENTOS REAIS) POR VENDA PARA A NOVA SOCIA SRA. RENILDA MARIA PIVOTO MELLO, BRASILEIRA, MAIOR, CASADA, SOB REGIME DE COMUNHAO UNIVERSAL DE BENS, NATURAL DE SÃO FRANCISCO DE ASSIS-RS, NASCIDA EM 09/02/1958, APOSENTADA, DOCUMENTO DE IDENTIDADE NR. 8037598789-SSP-RS, E CPF NR. 802282320-15, RESIDENTE E DOMICILIADA EM MAÇAMBARA-RS, RUA WILSON PIRES GAVIAO , NR. 617-BAIRRO-CENTRO-CEP-97645-000, NESTE ATO REPRESENTADO PELO PROCURADOR GUILHERME COSTA ROSA, ACIMA QUALIFICADO, E TRANSFERINDO A TITULO DE VENDA A QUANTIA 5.700(CINCO MIL, SETECENTAS QUOTAS) NO VALOR DE R$ 5.700,00(CINCO MIL E SETECENTOS REAIS) A SOCIA JÁ EXISTENTE SRA. RITA DE CASSIA FLORIANO MACHADO, DANDO E RECEBENDO A SOCIA RETIRANTE, POR ESTE INSTRUMENTO, PLENA E GERAL E IRREVOGAVEL QUITAÇÃO A SOCIEDADE E INDIVIDUALMENTE AOS DEMAIS SOCIOS, NADA MAIS TENDO A PARTICIPAR OU RECLAMAR APÓS A DATA DE ASSINATURA DO PRESENTE INSTRUMENTO.

SEGUNDA: O ENDEREÇO DA EMPRESA PASSA A SER NA RUA ALTIVO NUNES, NR. 72-BAIRRO-CENTRO-CEP-97645-000-MAÇAMBARA-RS.

TERCEIRA: APÓS AS ALTERAÇÕES REALIZADAS, O CAPITAL SOCIAL JÁ INTEIRAMENTE INTEGRALIZADOS EM MOEDA NACIONAL, FICA ASSIM DISTRIDUIDOS ENTRE OS SOCIOS:

-RITA DE CASSIA FLORIANO MACHADO - FICARA COM 29.700 (VINTE E NOVE MIL, SETECENTOS) QUOTAS NO VALOR DE R$ 1,00 CADA UMA, TOTALIZANDO R$ 29.700,00(VINTE E NOVE MIL, SETECENTOS REAIS).

-RENILDA MARIA PIVOTO MELLO, FICARA COM 300(TREZENTAS) QUOTAS NO VALOR DE R$ 1,00 CADA UMA, TOTALIZANDO R$ 300,00(TREZENTOS REAIS), JÁ É TOTALMENTE INTEGRALIZADOS EM MOEDA CORRENTE.

- QUARTA: TODAS AS DEMAIS CLAUSULAS E CONDIÇÕES ESTABELECIDAS NOS ATOS CONSTITUTIVOS DA SOCIEDADE PERMANECEM INALTERADAS E EM PLENO VIGOR.

- QUINTA: FICA ELEITO O FORO DE ITAQUI-RS, PARA RESOLVER QUALQUER DUVIDAS OU CONTROVERSIA QUE VENHA A SURGIR A RESPEITO DESTA ALTERAÇÃO.

ASSIM, POR ESTAREM JUSTOS E CONTRATADOS, ASSINAM O PRESENTE INSTRUMENTO EM 01 VIA.

ITAQUI, RS, 25 DE JULHO DE 2019

RITA DE CASSIA FLORIANO MACHADO

RENILDA MARIA PIVOTO MELLO

Junta Comercial, Industrial e Serviços do Rio Grande do Sul
Certifico registro sob o nº 5137257 em 13/09/2019 da Empresa RITA DE CASSIA FLORIANO MACHADO & CIA LTDA - ME. Nire 43207226887 e protocolo 193625521 - 30/08/2019. Autenticação: 764F40ED52A36CB888BB47E4342FAD82FC7BA1CA. Carlos Vicente Bernardoni Gonçalves - Secretário-Geral. Para validar este documento, acesse http://jucisrs.rs.gov.br/validacao e informe nº do protocolo 19/362.552-1 e o código de segurança HBbh Esta cópia foi autenticada digitalmente e assinada em 13/09/2019 por Carlos Vicente Bernardoni Gonçalves – Secretário-Geral.
CARLOS GONÇALVES SECRETÁRIO GERAL

Neste ato representado pelo procurador

GUILHERME COSTA ROSA

ELIZIANE PIVOTO MELLO

Neste ato representado pelo procurador

GUILHERME COSTA ROSA

Neste ato representado pelo procurador

GUILHERME COSTA ROSA

Junta Comercial, Industrial e Serviços do Rio Grande do Sul
Certifico registro sob o nº 5137257 em 13/09/2019 da Empresa RITA DE CASSIA FLORIANO MACHADO & CIA LTDA - ME. Nire 43207226887 e protocolo 193625521 - 30/08/2019. Autenticação: 764F40ED52A36CB888BB47E4342FAD82FC7BA1CA. Carlos Vicente Bernardoni Gonçalves - Secretário-Geral. Para validar este documento, acesse http://jucisrs.rs.gov.br/validacao e informe nº do protocolo 19/362.552-1 e o código de segurança HBbh Esta cópia foi autenticada digitalmente e assinada em 13/09/2019 por Carlos Vicente Bernardoni Gonçalves – Secretário-Geral.
CARLOS GONÇALVES
SECRETÁRIO-GERAL

JUNTA COMERCIAL, INDUSTRIAL E SERVIÇOS DO RIO GRANDE DO SUL

Registro Digital

Documento Principal

Identificação do Processo

Número do Protocolo	Número do Processo Módulo Integrador	Data
19/362.552-1	RSP1900170291	30/08/2019

Identificação do(s) Assinante(s)

CPF	Nome
024.588.120-40	GUILHERME COSTA ROSA

Junta Comercial, Industrial e Serviços do Rio Grande do Sul
Certifico registro sob o nº 5137257 em 13/09/2019 da Empresa RITA DE CASSIA FLORIANO MACHADO & CIA LTDA - ME, Nire 43207226887 e protocolo 193625521 - 30/08/2019. Autenticação: 764F40ED52A36CB888BB47E4342FAD82FC7BA1CA. Carlos Vicente Bernardoni Gonçalves - Secretário-Geral. Para validar este documento, acesse http://jucisrs.rs.gov.br/validacao e informe nº do protocolo 19/362.552-1 e o código de segurança HBbh Esta cópia foi autenticada digitalmente e assinada em 13/09/2019 por Carlos Vicente Bernardoni Gonçalves – Secretário-Geral.
CARLOS GONÇALVES
SECRETÁRIO GERAL

PROCURAÇÃO

OUTORGANTE:

RITA DE CASSIA FLORIANO MACHADO, BRASILEIRA, MAIOR, NATURAL DE SÃO BORJA-RS, DIVORCIADA, NASCIDA EM 07/02/1977, COMERCIANTE, PORTADORA DO CPF NR. 289 495 558/83, DOCUMENTO DE IDENTIDADE NR. 1059955491-SJS-RS, RESIDENTE E DOMICILIADA EM MAÇAMBARA-RS, A RUA WILSON PIRES GAVIAO, NR. 617-BAIRRO-CENTRO-CEP-97645-000; ELIZIANE PIVOTO MELLO, BRASILEIRA, MAIOR, NATURAL DE ALEGRETE-RS, SOLTEIRA, BIOLOGA, NASCIDA EM 04/12/1984, PORTADORA DO CPF NR. 006582010-00 , DOCUMENTO DE IDENTIDADE NR. 8082982789-SJS-RS RESIDENTE E DOMICILIADA EM MAÇAMBARA-RS, A RUA WILSON PIRES GAVIAO, NR. 617-BAIRRO-CENTRO-CEP-97645-000; RENILDA MARIA PIVOTO MELLO, BRASILEIRA, MAIOR, CASADA, NO REGIME DE COMUNHAO UNIVERSAL DE BENS, APOSENTADA, NATURAL DE SÃO FRANCISCO DE ASSIS-RS, NASCIDA EM 09/02/1958, DOCUMENTO DE IDENTIDADE NR. 80375998789-SSP-RS, E CPF NR. 802282320-15, RSIDENTE E DOMICILIADA EM MAÇAMBARA-RS, RUA WILSON PIRES GAVIAO, NR. 617-BAIRRO-CENTRO-CEP-97645-000.

OUTORGADO:

GUILHERME COSTA ROSA, nacionalidade brasileira, solteiro, nascido em 14/11/1992, empresário, com cédula de identidade nº 5107182072 expedida pela SJS-RS, CPF nº 024 588 120-40, com residência e domicilio na Praça Osvaldo Cruz nº 15 Cj. 1005 - Centro Histórico na Cidade de Porto Alegre- RS, CEP - 90030-160.

Pelo presente instrumento particular de PROCURAÇÃO, o OUTORGANTE, nomeia e constitui seu bastante procurador o OUTORGADO, para fim especial de representa-lo perante a Junta Comercial do Estado do Rio Grande do Sul, em todos os tramites necessários para assinar atos de alteração contratual da empresa que gira sob o nome empresarial de RITA DE CASSIA FLORIANO MACHADO & CIA LTDA, estabelecida na Rua ALTIVO NUNES NR. 72 na cidade de Maçambara-rs, CEP-97645-000, inscrita no CNPJ sob nr. 16.813.915/0001-56 NIRE- 432 07226887, no todo ou em partes, a quem interessar possa, podendo para tanto, receber citações judiciais, notificações, assinar capas, requerimento, proceder alterações de: endereços, ingressos e saídas de sócios, com transferência de valores para si ou terceiros aumento de capital, e confessar em nome do OUTORGANTE.

Itaqui, RS, 26 DE JUNHO DE 2019

RITA DE CASSIA FLORIANO MACHADO

RENILDA MARIA PIVOTO MELLO

ELIZIANE PIVOTO MELLO

Junta Comercial, Industrial e Serviços do Rio Grande do Sul
Certifico registro sob o nº 5137257 em 13/09/2019 da Empresa RITA DE CASSIA FLORIANO MACHADO & CIA LTDA - ME, Nire 43207226887 e protocolo 193625521 - 30/08/2019. Autenticação: 764F40ED52A36CB888BB47E4342FAD82FC7BA1CA. Carlos Vicente Bernardoni Gonçalves - Secretário-Geral. Para validar este documento, acesse http://jucisrs.rs.gov.br/validacao e informe nº do protocolo 19/362.552-1 e o código de segurança HBbh Esta cópia foi autenticada digitalmente e assinada em 13/09/2019 por Carlos Vicente Bernardoni Gonçalves – Secretário-Geral.
CARLOS GONÇALVES SECRETÁRIO GERAL

CARTÓRIO DORNELLES - SÃO BORJA - RS
2º Tabelionato - Abelardo Pazzini Fontella - Tabelião Designado
Rua Vtr. Eurico Batista da Silva, 81 - Centro - Fone/Fax: (55) 3431-1685 - E-mail: cartoriodornelles@gmail.com

Reconheço a AUTENTICIDADE da firma de Eliziane Pivoto Mello.
Dou fé. 0583.01.1800005.23927

EM TESTEMUNHO DA VERDADE
João Claudio Nardes Andrade - Escrevente Autorizado
São Borja, 4 de julho de 2019
Emol: R$ 4,90 + Selo digital: R$1,40

João Claudio Nardes Andrade
Escrevente Autorizado

CARTÓRIO DORNELLES S. BORJA RS

1º TABELIONATO DE NOTAS DE SÃO BORJA - RS
Tabelia: Bel. Claudia Perusso dos Santos

Reconheço por AUTENTICIDADE a firma de RENILDA MARIA PIVOTO MELLO, indicada com a seta deste Ofício Documento com data pretérita. Dou fé. 0582.01.1900002.01014
São Borja, 08 de julho de 2019.
Aline Barcelos dos Santos Escrevente Autorizada
Emol: R$ 4,90 + Selo digital: R$ 1,40

Aline Barcelos dos Santos
Escrevente Autorizada

1º TABELIONATO DE NOTAS
Rua Vereador Eurico Batista da Silva, 35
São Borja (RS)
Claudia Perusso dos Santos
Tabeliã de Notas

Rua Eurico Batista da Silva, 35 - São Borja/RS - CEP 97670-000 - Fones: (55) 3431-4503 / (55) 3431-1307

TABELIONATO DE NOTAS DE ITAQUI - RS
Rua Rodrigues Lima, 376 - sala 102 - Itaqui-RS - CEP 97650-000
Tabeliã Designada: Bel. Claudia Perusso dos Santos

Reconheço a AUTENTICIDADE da firma de RITA DE CASSIA FLORIANO MACHADO MELLO, indicada no anverso com a seta de uso deste Tabelionato. Dou fé.
EM TESTEMUNHO DA VERDADE
Itaqui, sexta-feira, 12 de julho de 2019
Claudia Perusso dos Santos - Tabeliã de Notas
EMOL: R$ 4,90 - R$ 1,40 (0333.01.1900006.01740)
11124.59.368363-34329 22

TABELIONATO DE NOTAS ITAQUI/RS

Juliane Nienow
Escrevente Autorizada

Junta Comercial, Industrial e Serviços do Rio Grande do Sul
Certifico registro sob o nº 5137257 em 13/09/2019 da Empresa RITA DE CASSIA FLORIANO MACHADO & CIA LTDA - ME, Nire 43207226887 e protocolo 193625521 - 30/08/2019. Autenticação: 764F40ED52A36CB888BB47E4342FAD82FC7BA1CA. Carlos Vicente Bernardoni Gonçalves - Secretário-Geral. Para validar este documento, acesse http://jucisrs.rs.gov.br/validacao e informe nº do protocolo 19/362.552-1 e o código de segurança HBbh Esta cópia foi autenticada digitalmente e assinada em 13/09/2019 por Carlos Vicente Bernardoni Gonçalves – Secretário-Geral.
CARLOS GONÇALVES SECRETÁRIO GERAL

JUNTA COMERCIAL, INDUSTRIAL E SERVIÇOS DO RIO GRANDE DO SUL

Registro Digital

Anexo

Identificação do Processo

Número do Protocolo	Número do Processo Módulo Integrador	Data
19/362.552-1	RSP1900170291	30/08/2019

Identificação do(s) Assinante(s)

CPF	Nome
024.588.120-40	GUILHERME COSTA ROSA

Junta Comercial, Industrial e Serviços do Rio Grande do Sul
Certifico registro sob o nº 5137257 em 13/09/2019 da Empresa RITA DE CASSIA FLORIANO MACHADO & CIA LTDA - ME, Nire 43207226887 e protocolo 193625521 - 30/08/2019. Autenticação: 764F40ED52A36CB888BB47E4342FAD82FC7BA1CA. Carlos Vicente Bernardoni Gonçalves - Secretário-Geral. Para validar este documento, acesse http://jucisrs.rs.gov.br/validacao e informe nº do protocolo 19/362.552-1 e o código de segurança HBbh Esta cópia foi autenticada digitalmente e assinada em 13/09/2019 por Carlos Vicente Bernardoni Gonçalves – Secretário-Geral.
CARLOS GONÇALVES
SECRETÁRIO GERAL

DECLARAÇÃO DE VERACIDADE DO(S) DOCUMENTO(S) ANEXO(S)
REGISTRO DIGITAL

Eu, GUILHERME COSTA ROSA, BRASILEIRA, SOLTEIRO, EMPRESARIO, DATA DE NASCIMENTO 14/11/1992, RG Nº 5107182072 SJS-RS, CPF 024.588.120-40, PRACA OSVALDO CRUZ, Nº 15, BAIRRO CENTRO HISTORICO, CEP 90030-160, PORTO ALEGRE - RS, DECLARO, SOB AS PENAS DA LEI, que os documentos apresentados digitalizados ao presente protocolo de registro digital na Junta Comercial, sem possibilidade de validação digital, SÃO VERDADEIROS E CONFEREM COM OS RESPECTIVOS ORIGINAIS.

Porto Alegre, 12 de Setembro de 2019.

GUILHERME COSTA ROSA
Assinado digitalmente por certificação A3

Junta Comercial, Industrial e Serviços do Rio Grande do Sul
Certifico registro sob o nº 5137257 em 13/09/2019 da Empresa RITA DE CASSIA FLORIANO MACHADO & CIA LTDA - ME, Nire 43207226887 e protocolo 193625521 - 30/08/2019. Autenticação: 764F40ED52A36CB888BB47E4342FAD82FC7BA1CA. Carlos Vicente Bernardoni Gonçalves - Secretário-Geral. Para validar este documento, acesse http://jucisrs.rs.gov.br/validacao e informe nº do protocolo 19/362.552-1 e o código de segurança HBbh Esta cópia foi autenticada digitalmente e assinada em 13/09/2019 por Carlos Vicente Bernardoni Gonçalves – Secretário-Geral.
CARLOS GONÇALVES
SECRETÁRIO-GERAL

TERMO DE AUTENTICAÇÃO - REGISTRO DIGITAL

Certifico que o ato, assinado digitalmente, da empresa RITA DE CASSIA FLORIANO MACHADO & CIA LTDA - ME, de nire 4320722688-7 e protocolado sob o número 19/362.552-1 em 30/08/2019, encontra-se registrado na Junta Comercial sob o número 5137257, em 13/09/2019. O ato foi deferido digitalmente pelo examinador Gustavo Giacomolli Pitol.

Assina o registro, mediante certificado digital, o Secretário-Geral, Carlos Vicente Bernardoni Gonçalves. Para sua validação, deverá ser acessado o sitio eletrônico do Portal de Serviços / Validar Documentos (http://portalservicos.jucisrs.rs.gov.br/Portal/pages/imagemProcesso/viaUnica.jsf) e informar o número de protocolo e chave de segurança.

Capa de Processo

Assinante(s)	
CPF	Nome
024.588.120-40	GUILHERME COSTA ROSA

Documento Principal

Assinante(s)	
CPF	Nome
024.588.120-40	GUILHERME COSTA ROSA

Anexo

Assinante(s)	
CPF	Nome
024.588.120-40	GUILHERME COSTA ROSA

Declaração Documento(s) Anexo(s)

Assinante(s)	
CPF	Nome
024.588.120-40	GUILHERME COSTA ROSA

Porto Alegre. Sexta-feira, 13 de Setembro de 2019

Carlos Vicente Bernardoni Gonçalves: 19310781068

Junta Comercial, Industrial e Serviços do Rio Grande do Sul
Certifico registro sob o nº 5137257 em 13/09/2019 da Empresa RITA DE CASSIA FLORIANO MACHADO & CIA LTDA - ME, Nire 43207226887 e protocolo 193625521 - 30/08/2019. Autenticação: 764F40ED52A36CB888BB47E4342FAD82FC7BA1CA. Carlos Vicente Bernardoni Gonçalves - Secretário-Geral. Para validar este documento, acesse http://jucisrs.rs.gov.br/validacao e informe nº do protocolo 19/362.552-1 e o código de segurança HBbh Esta cópia foi autenticada digitalmente e assinada em 13/09/2019 por Carlos Vicente Bernardoni Gonçalves – Secretário-Geral.
CARLOS GONÇALVES SECRETÁRIO GERAL

JUNTA COMERCIAL, INDUSTRIAL E SERVIÇOS DO RIO GRANDE DO SUL

Registro Digital

O ato foi deferido e assinado digitalmente por :

Identificação do(s) Assinante(s)

CPF	Nome
033.042.010-09	GUSTAVO GIACOMOLLI PITOL
193.107.810-68	CARLOS VICENTE BERNARDONI GONCALVES

Porto Alegre. Sexta-feira, 13 de Setembro de 2019

Junta Comercial, Industrial e Serviços do Rio Grande do Sul
Certifico registro sob o nº 5137257 em 13/09/2019 da Empresa RITA DE CASSIA FLORIANO MACHADO & CIA LTDA - ME. Nire 43207226887 e protocolo 193625521 - 30/08/2019. Autenticação: 764F40ED52A36CB888BB47E4342FAD82FC7BA1CA. Carlos Vicente Bernardoni Gonçalves - Secretário-Geral. Para validar este documento, acesse http://jucisrs.rs.gov.br/validacao e informe nº do protocolo 19/362.552-1 e o código de segurança HBbh Esta cópia foi autenticada digitalmente e assinada em 13/09/2019 por Carlos Vicente Bernardoni Gonçalves – Secretário-Geral.
CARLOS GONÇALVES
SECRETÁRIO-GERAL

DECLARAÇÃO DE HABILITAÇÃO

RITA DE CASSIA FLORIANO MACHADO & CIA LTDA – CNPJ Nº. 16.813.915/0001-56, Rua Wilson Pires Gavião, nº. 617, Bairro Centro, CEP 97645-000, por seu representante abaixo assinado, declara, sob as penas da Lei, nos termos do inciso VII, artigo 4º da Lei Federal 10.520/2002, que cumpre plenamente os requisitos da habilitação exigidos no Edital de **Pregão Presencial nº. 022/2019,** que não foi declarada inidônea para licitar com o Poder Público, em qualquer de suas esferas, assim inexistindo fatos impeditivos para nossa habilitação no presente processo licitatório, ciente da obrigatoriedade de declarar ocorrências posteriores.

Maçambara – RS, 31 de outubro de 2019.

CONCREART
Rita de Cássia Floriano
Machado & Cia Ltda
16.813.915/0001-56

RITA DE CASSIA FLORIANO MACHADO & CIA LTDA
CNPJ Nº. 16.813.915/0001-56

TERMO DE CREDENCIAMENTO

RITA DE CASSIA FLORIANO MACHADO & CIA LTDA – CNPJ Nº. 16.813.915/0001-56, Rua Wilson Pires Gavião, nº. 617, Bairro Centro, CEP 97645-000, no uso de suas atribuições legais, nomeia e constitui seu bastante representante o Sr. Rita de Cássia Floriano Machado, inscrito no CPF nº.28949555883, residente e domiciliado na cidade de Maçambará, com poderes para representá-lo junto ao Pregoeiro oficial do Município de Maçambara, podendo participar no presente processo licitatório **PREGÃO PRESENCIAL Nº. 022/2019** apresentar a proposta, ofertar lances, manifestar intenção de interpor recursos, assinar atas, declarações e praticar todos os demais atos pertinentes ao certame.

Maçambara – RS, 31 de outubro de 2019.

CONCREART
Rita de Cássia Floriano
Machado & Cia Ltda
16.813.915/0001-56

RITA DE CASSIA FLORIANO MACHADO & CIA LTDA
CNPJ Nº. 16.813.915/0001-56

DECLARAÇÃO

Prezados (as) Senhores (as)

A empresa RITA DE CASSIA FLORIANO MACHADO E CIA LTDA, CNPJ nº 16.813.915/0001.56, sediada na Rua WILSON PIRES GAVIAO nº 617 Bairro Centro, por intermédio de seu representante legal, DECLARA expressamente, sob as penalidades cabíveis quês:

a) Encontra-se enquadrada como Empresa de Micro e Pequeno Porte, em atendimento a Lei Complementar nº 123/2006;
b) Não encontra-se enquadrada em nenhum dos impedimentos previstos no parágrafo 4º do artigo 3º da Lei Complementar 123/2006;
c) Tem conhecimento dos artigos 42 a 49 da Lei Complementar 123/2006, estando ciente da obrigatoriedade de declarar posteriores impeditivas de tal habilitação, em cumprimento ao artigo 32 parágrafo 2º da Lei nº 8.666/93.

Por Expressão da verdade, firmamos o presente.

Itaqui-RS, 24 de OUTUBRO de 2019.

Rita de Cassia Floriano Machado e Cia Ltda

CNPJ: 16.813.915/0001.56

JOAO CARLOS BARCELOS

CRC: 43.995

PREFEITURA MUNICIPAL DE MAÇAMBARÁ
Confere com Original
31/10/19

Ministério do Desenvolvimento, Indústria e Comércio Exterior
Secretaria de Comércio e Serviços
Departamento Nacional de Registro do Comércio
JUNTA COMERCIAL DO ESTADO DO RIO GRANDE DO SUL

DECLARAÇÃO DE ENQUADRAMENTO DE ME

Ilmo. Sr. Presidente da Junta Comercial DO ESTADO DO RIO GRANDE DO SUL

A Sociedade **Rita de Cassia Floriano Machado & cia Ltda**, estabelecida na Rua Wilson Pires Gavião , 617, casa, centro, Maçambará, RS, CEP: 97.645-000, requer a Vossa Senhoria o arquivamento do presente instrumento e declara, sob as penas da Lei, que se enquadra na condição de MICROEMPRESA, nos termos da Lei Complementar nº 123, de 14/12/2006.

Código do ato: 315
Descrição do Ato: ENQUADRAMENTO DE MICROEMPRESA

PREFEITURA MUNICIPAL DE MAÇAMBARÁ
Confere com Original
31/10/19

Maçambará - RS, 18 de Maio de 2012.

2º TABELIONATO

Rita de Cassia Floriano Machado

Sócio: Rita de Cassia Floriano Machado

Sócio: Eliziane Pivoto Mello

JUNTA COMERCIAL DO ESTADO DO RIO GRANDE DO SUL
CERTIFICO O REGISTRO EM: 20/08/2012 SOB Nº: 3677191
Protocolo: 12/212781-1, DE 11/07/2012
Empresa:43 2 0722688 7
RITA DE CASSIA FLORIANO MACHADO & CIA LTDA
JOSÉ TADEU JACOBY
SECRETÁRIO-GERAL

Etiqueta de registro

CARTÓRIO DORNELLES - SÃO BORJA - RS
2º Tabelionato - Abelardo Pazzini Fontella - Tabelião Designado
Rua Candido Falcão, 1233 - Fone/Fax: (55) 3431-1685 - E-mail: cartorio.dornelles@brturbo.com.br
Reconheço a AUTENTICIDADE da firma de Rita de Cassia Floriano
Dou fé. 0583.01.1200003.17019
EM TESTEMUNHO DA VERDADE
Aurilia Marlene Ibarro Franck- Escrevente Autorizada
São Borja, 7 de agosto de 2012
R$ 2,90 + Selo digital: R$ 0,25

Aurilia M. I. Franck
Escrevente Autorizada

2º TABELIONATO DE SANTIAGO
RUA PINHEIRO MACHADO, 2084 - FONE: (55) 3251-2965 - SANTIAGO - RS - CEP: 97700-000
MADALENA LEAL MARTINS - Tabeliã Designada
Reconheço Autentica a firma de Eliziane Pivoto Mello, assinada na presença. Dou fé.
Em testemunho da verdade
Santiago, sexta-feira, 3 de agosto de 2012
Jean Rivail Martins Fiorenza - Escrevente Autorizado
Emol: R$ 4,40 + Selo digital: R$ 0,25 - 0550.01.1200003.08092
VÁLIDO SOMENTE SEM EMENDAS OU RASURAS